# 2023年4月新規オープン

介護老人福祉施設

# わかたけ都筑

【若竹大寿会　法人理念】

職員一丸となって人を幸せにします　人が大切にされる世の中を創ります

若竹大寿会が行っている独自研修を受けたスタッフがお世話をします。横浜一筋32年、私たちは、関わる全ての人に真摯に向き合い、心から幸せになって欲しいと願いを込めて、プロフェッショナルな仕事をしてきました。大切なご家族の「夢」や「希望」に寄り添って、「一人ひとりの幸せを大切にしたい」「美味しいごはんを楽しく食べたい」「身体を動かして自分のことは自分でしたい」「楽しくおしゃべりしたい」「趣味を続けたい」等、楽しみを支え笑顔あふれる施設がわかたけ都筑です。

わかたけ

社会福祉法人　若竹大寿会

## 楽 望みを叶える 日々の楽しみを大切に

日々の楽しみ、月ごとの楽しみ、
年間の楽しみ、ワクワクする気持ち
を大切にケアを行います。

## 活 最上階の専用ルームで日常生活リハビリ

自分でできるを大切に、日常生活
リハビリを取り入れます。見晴ら
しの良い最上階の専用ルームを完
備しています。

## 食 おいしい楽しい食時間を大切に

からだと心に優しい食事を大切にします。
時には、五感を刺激する食事を提供し、
日々の生活に彩を添えます。

## 匠 スタッフは、若竹大寿会独自の専門研修を受けています

若竹大寿会には、介護一筋32年の中で培っ
たノウハウがたくさんあります。
介護の専門家として、根拠に基づいたサー
ビスを提供いたします。

## 生

## プライベートな空間
## 繋がりのもてる
## 共有スペース

全室個室で、トイレを完備。
最新のシステムを導入し、ご利用者さまの
安全とプライバシーに配慮しています。

## 感染症対策

## 守

大切なご家族を守るために
様々な対策を講じています。

- 大学病院との連携
- 感染者対応室を各フロア２室設置
- 感染対策マニュアルの整備
- 感染症発生時訓練の実施

## 施設概要

介護老人福祉施設　110床（1ユニット10名×11ユニット）
短期入所生活介護（ショートステイ）10床
5階建て　鉄筋鉄骨コンクリート造

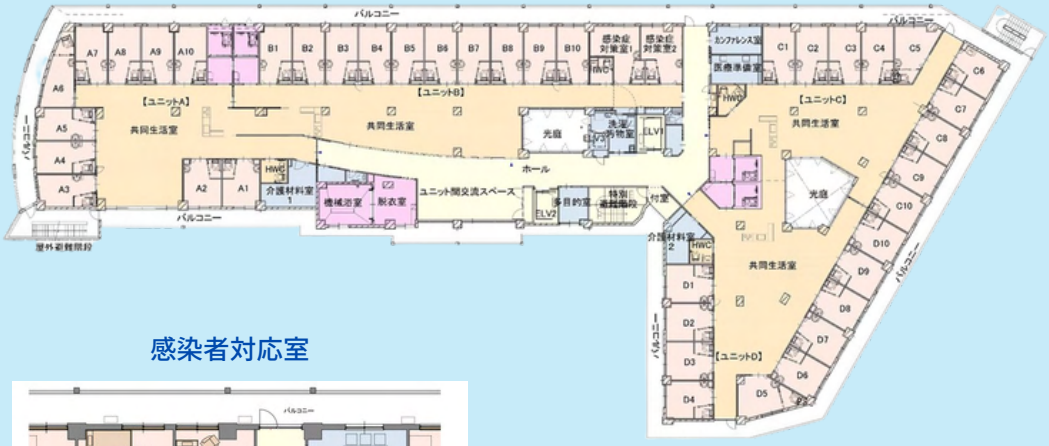


### 居室（全室トイレ洗面付き）

### 感染者対応室

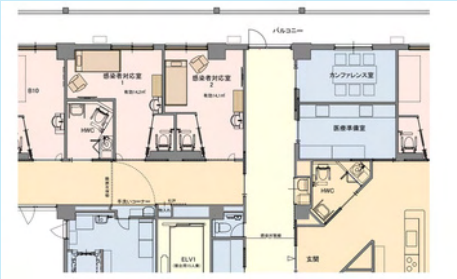


### ラウンジ

### リビング・ダイニング

### 地域交流ルーム

### 機能訓練室

※画像は若竹大寿会が運営する既存の施設です

## アクセス

グリーンライン
　川和町駅から、徒歩約17分
JR横浜線
　中山駅から、バス約12分

## 入所までの流れ

申し込みは、特別養護老人ホーム入所申し込み受付センターへ。

横浜市特養
申し込み

申し込み受付開始：2022年10月（予定）

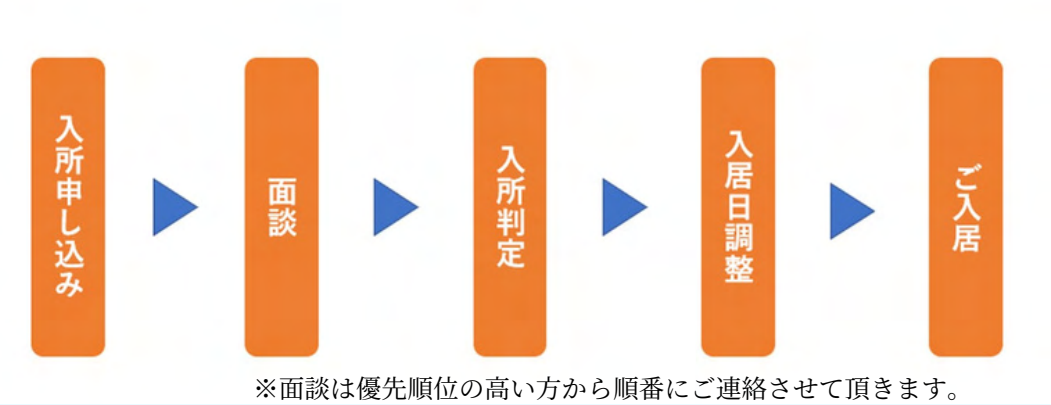


※面談は優先順位の高い方から順番にご連絡させて頂きます。

※すでに他施設へお申し込みされている場合でも、追加にてお申込みいただけます。申し込みに関するご相談は、特別養護老人ホーム入所受付センターまでお問い合わせ下さい。

Instagram　Twitter　Youtube


社会福祉法人　若竹大寿会
介護老人福祉施設　わかたけ都筑
〒224-0057　横浜市都筑区川和町19-1
【お問い合わせ先】
9月30日まで　法人本部　TEL：045-548-9233
10月1日から　開設準備室　TEL：045-482-3811
〒224-0057　横浜市都筑区川和町846-1　ヨシイビル２F